FERMAX

FERRATEC

MANUAL DE USUARIO USER'S MANUAL MANUEL D'UTILISATION BENUTZE
MANUAL DO USUÁRIO MANUAL DE USUARIO USER'S MANUAL MANUEL D'
ANDBUCH MANUAL DO USUÁRIO MANUAL DE USUARIO USER'
UTILISATION BENUTZERHANDBUCH MANUAL DO USUÁRIO MA
UAL MANUEL D'UTILISATION BENUTZERHANDBUCH MANUAL
INSTALADOR INSTALLER'S MANUAL MANUEL D'INSTALLATION
ONSHANDBUCH MANUAL DO INSTALADOR MANUAL DE INSTAL
S MANUAL MANUEL D'INSTALLATION INSTALLATIONSHANDBUC
INSTALADOR MANUAL DE INSTALADOR INSTALLER'S MANUA
NSTALLATION INSTALLATIONSHANDBUCH MANUAL DO INSTALA
USUARIO USER'S MANUAL MANUEL D'UTILISATION BENUTZE

MONITOR SMILE VDS BASIC

INSTALLATEUR- UND BENUTZERHANDBUCH

DEUTSCH

WIR GRATULIEREN IHNEN ZUM KAUF DIESES QUALITÄTSPRODUKTS!

Fermax entwickelt und fabriziert hochwertige Anlagen, die den höchsten Technologie- und Designstandards entsprechen.

Der Monitor der Videotürsprechanlage von FERMAX ermöglicht Ihnen eine Sprechverbindung mit der Türstation herzustellen, die Person, mit der Sie sprechen auf dem Bildschirm zu betrachten und bei Bedarf die Tür zu öffnen.

Überzeugende Funktionalität für Ihr Eigenheim.

www.fermax.com

Monitor SMILE VDS BASIC

Cod. 97711A V03_13

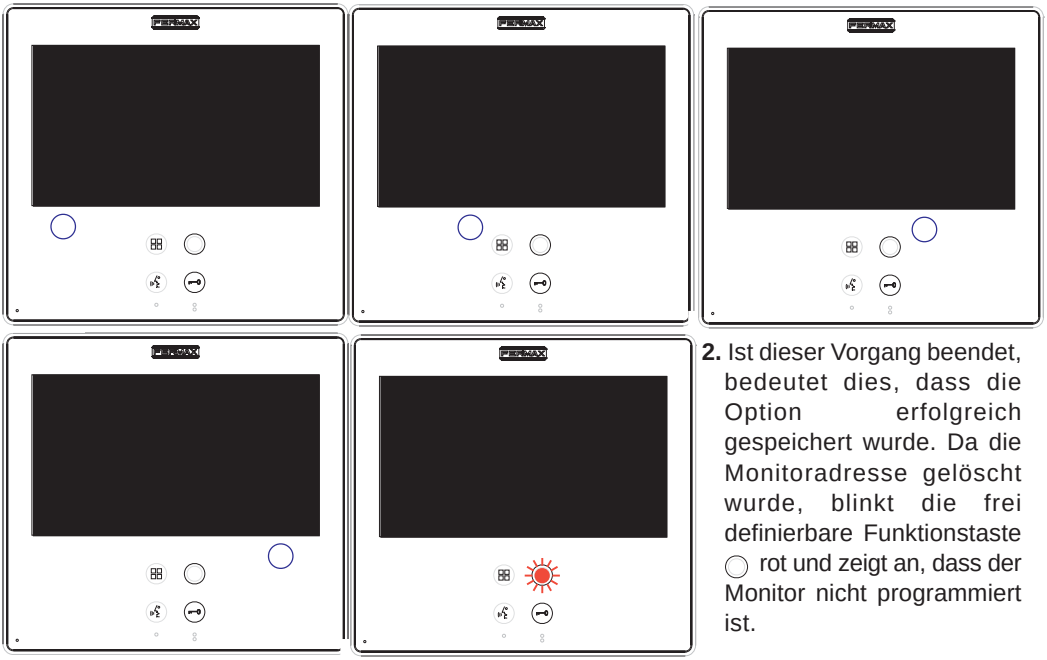

2. Ist dieser Vorgang beendet, bedeutet dies, dass die Option erfolgreich gespeichert wurde. Da die Monitoradresse gelöscht wurde, blinkt die frei definierbare Funktionstaste ◯ rot und zeigt an, dass der Monitor nicht programmiert ist.

EINSTELLUNGEN: Video und Audio

Videoeinstellungen: Helligkeit - Kontrast - Farbe

Der Monitor ermöglicht das Einstellen von Helligkeit, Kontrast und Farbe, während ein Verbindung hergestellt ist oder durch Auslösung des Eigenstarts. Durch kurzes Drücken auf die MENÜTASTE wird auf dem Display ein Kontextmenü eingeblendet, um die Helligkeit des Displays einzustellen.

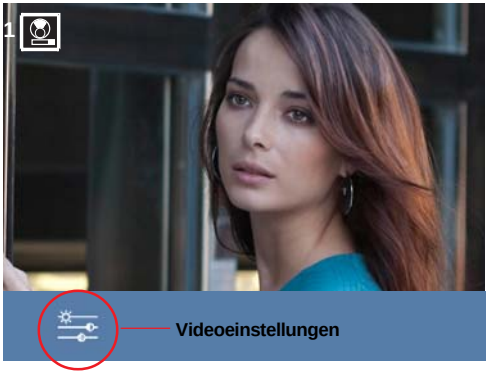

1. Audioeinstellungen mit der entsprechenden kapazitiven Taste auswählen. Die Helligkeits-, Kontrast- und Farbeinstellungen werden angezeigt.

Helligkeit **Kontrast** **Farbe**

2. Die gewünschte Option wählen, um die entsprechende Videoeinstellung zu ändern.

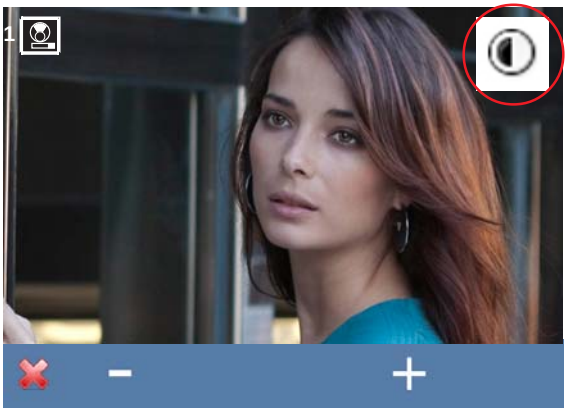

Kontrast

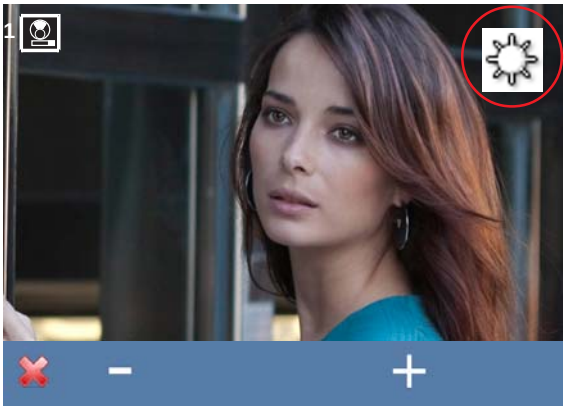

Helligkeit

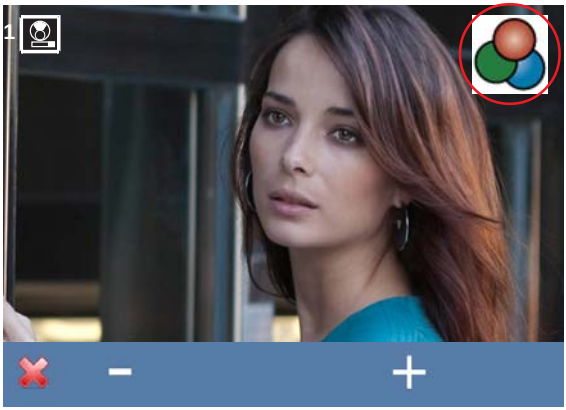

Farbe

- : Erhöhen-Taste
+ : Verringern-Taste
✖: Zum vorherigen Bildschirm zurückkehren und Auswahl bestätigen.

Audioeinstellungen

Während der Audiokanal geöffnet ist, kann die Lautstärke über das Kontextmenü auf dem Display eingestellt werden. Durch kurzes Drücken der MENÜTASTE wird das entsprechende Kontextmenü für die Audioeinstellungen eingeblendet.

1. Audioeinstellungen mit der entsprechenden kapazitiven Taste auswählen.

Stummschaltfunktion: Sie wird mit der entsprechenden kapazitiven Taste aktiviert/ deaktiviert. Sie unterbricht die Audioübertragung. Beim Aktivieren wird automatisch das Symbol an der oberen rechten Ecke des Displays ausgeblendet.

2. Für die Audioeinstellungen die kapazitiven Tasten benutzen, um die gewünschte Lautstärke einzustellen.

Hinweis:

- *Die Option Audioeinstellungen wird nach Ablauf von 60 Sekunden automatisch verlassen.*

MONITOR SMILE

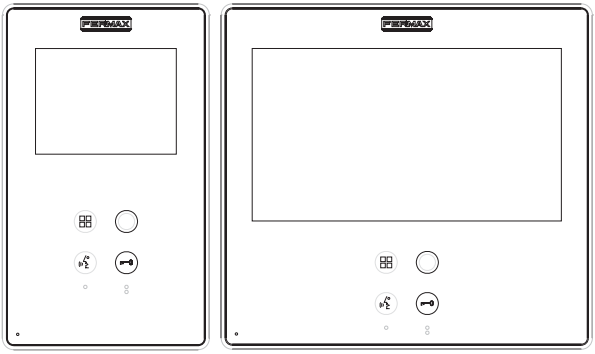

Menü

Frei definierbare Funktionstaste (Wildcard)

Audio

Türöffner

Tasten

Taste Audioaktivierung und Auflegen

· Bei einem eingehendem Anruf *(Sie haben 30 Sekunden Zeit zum Antworten, bevor in den Bereitschaftsmodus umgeschaltet wird. Während diesem Zeitraum blinkt die blaue LED der Audiotaste und zeigt dadurch dann, dass der Anruf noch nicht angenommen worden ist),* diese Taste drücken, um mit dem Besucher zu sprechen. Der Sprechkanal wird in beide Richtungen freigeschaltet, *(die blaue LED der Audiotaste leuchtet und zeigt dadurch an, dass der Sprechmodus aktiviert ist und alles was gesprochen wird, an der Türstation gehört werden kann)*, die Funktion Freisprechmodus ist aktiviert.

· Die Taste erneut drücken, wenn das Gespräch beendet ist, *(durch Beenden des Gesprächs schaltet sich die blaue LED der Audiotaste aus).* Standardmäßig ist die Sprechzeit am Monitor auf 90 Sekunden eingestellt.

Hinweise:

- Das Gespräch ist privat, es kann an keiner anderen Wohnungssprechstelle mitgehört werden.

- Der "Freisprechmodus" ist dabei der Standardmodus.

- Während der Audiokanal offen ist, können Audioeinstellungen vorgenommen werden. Siehe dazu Kapitel: «Audioeinstellungen».

-Wenn der Monitor im Simplex-Sprechmodus konfiguriert ist, die Audiotaste drücken, um zu sprechen und loslassen um zu hören, (geht ein Anruf ein, blinkt die blaue LED der Audiotaste und zeigt so an, dass der Anruf noch nicht angenommen worden ist). Sobald der Kanal geöffnet wird, ist die Sprechverbindung in Richtung Monitor hergestellt (die blaue LED der Audiotaste leuchtet), durch Drücken der Audiotaste wird der Sprechkanal in die andere Richtung freigeschaltet. Das Symbol zeigt dabei an, in welche Richtung der Sprechkanal aktiviert ist (oben rechts am Monitor). Die Lautstärke kann bei aktiviertem Sprechkanal eingestellt werden.

- *Es gibt eine durch den Installateur konfigurierbare Funktion, um den Sprechkanal bei eingehendem Anruf automatisch zu aktivieren. In diesem Modus wird das Gespräch normal beendet; entweder durch Drücken der AUDIOTASTE oder nach Ablauf der maximalen Sprechzeit von 90 Sekunden.*

Hinweis:

- *Vom Installateur zugewiesene Funktion. Konsultieren Sie Ihren Installateur.*

Frei definierbaren Funktionstaste Eigenstart / Umschaltung Haupt-/Zusatzkamera

· Im Bereitschaftsmodusdie die frei definierbare Funktionstaste 1 Sekunde lang drücken, um den Monitor manuell einzuschalten. Um die Audiofunktion zu aktivieren, die Audiotaste drücken.

· Um zwischen der Haupt- und der Zusatzkamera (falls vorhanden) hin- und herzuschalten, die Taste 2 Sekunden lang gedrückt halten.

Hinweise:

- *Die frei definierbare Funktionstaste ist standardmäßig für den Eigenstart vorgesehen (sie kann jedoch umprogrammiert werden), konsultieren Sie Ihren Installateur.*
- *Falls der Kanal besetzt ist, wird eine Fehlermeldung "BEEP" ausgegeben und weder ein Eigenstart ausgelöst noch ein Portierruf hergestellt.*
- *Der Eigenstart wird immer über die Haupttürstation durchgeführt, außer dann, wenn der Anruf über die Nebentürstation eingeht. Nach Beendigung des Gesprächs erfolgt der Eigenstart 30 Sekunden lang über die Nebentürstation. Anschließend wieder über die Haupttürstation.*
- *Der Eigenstart kann wie folgt ausgelöst werden:*
  - *Durch Drücken der frei definierbaren Funktionstaste oder*
  - *durch Drücken der Schnellwahltaste oder*
  - *durch Auswahl des Eigenstart-Symbols über das Menü.*

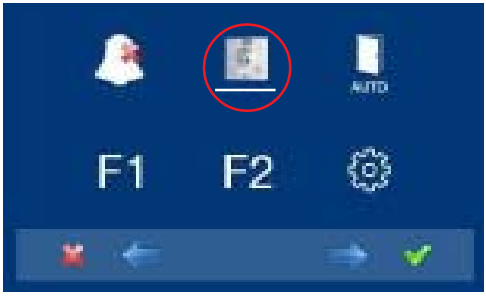

Über das MENÜ

(Menü-Taste 3 Sekunden gedrückt halten.

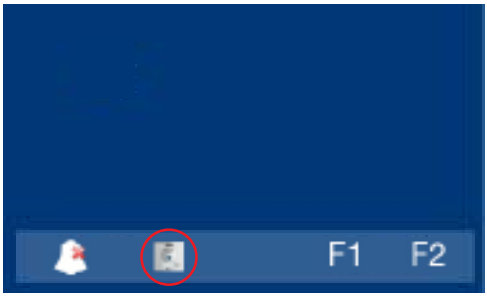

Über Schnellwahltasten

(Kurzes Drücken von "Menü")

Menütaste: Einstellungen und Konfiguration.

· Ermöglicht den Zugriff auf das Systemverwaltermenü und auf das Benutzermenü, in denen die Monitoreinstellungen gemäß den Anforderungen der Anlage vorgenommen und die Benutzereinstellungen angepasst werden können.

Türöffnungs-/Portierruftaste

· Wenn eine Verbindung zur Türstation hergestellt ist, kann durch Drücken dieser Taste die *Türöffnungstaste* aktiviert werden.

Hinweis: *Das Türöffnungssymbol wird dabei auf dem Display des Monitors angezeigt (oben rechts am Monitor).*

· Durch Drücken dieser Taste wird eine *Verbindung zur Portierzentrale* hergestellt (falls vorhanden), wenn sich der Monitor im Bereitschaftsmodus befindet.

Hinweis: *Falls der Kanal besetzt ist, wird eine Fehlermeldung "BEEP" ausgegeben und kein Anruf zur Portierzentrale hergestellt.*

· Es besteht die Möglichkeit einen Ausgangsanschluss (F2) zu aktivieren, wenn der Türöffner ausgelöst wird. Während die Taste gedrückt wird, bleibt der Ausgang aktiviert.

Hinweis:

- Vom Installateur zugewiesene Funktion. Fragen Sie dazu Ihren Installateur.

F1-F2 *Tasten für Zusatzfunktionen*

Hinweis:

- Vom Installateur zugewiesene Funktionen. Fragen Sie dazu Ihren Installateur.

- Die Aktivierung ist möglich:
  - *durch Drücken der Schnellwahltaste oder*
  - *durch Auswahl des Eigenstart-Symbols über das Menü.*

HINWEIS: Der Bildschirm des Monitors schaltet sich ein, nachdem das Gespräch über die Türstation beendet worden ist.

Betrieb

Türöffnung

Wenn ein Anruf von der Türstation empfangen wird, kann die Tür zu jedem beliebigen Zeitpunkt geöffnet werden, indem Sie die Taste drücken.

Anrufbeantwortung:

Freisprechmodus:

Durch Drücken der Ruftaste an der **Türstation** wird ein Rufton an der Türstation und am Monitor ausgelöst und der Bildschirm schaltet sich ein.

Die Taste drücken, um mit dem Besucher zu sprechen. Der Audiokanal wird in Richtung Türstation und Wohnung geöffnet und es wird auf **Freisprechbetrieb umgeschaltet**. Das Gespräch wird nach Ablauf von 90 Sekunden automatisch beendet oder abgebrochen, wenn die Taste gedrückt wird..

Die LED (blau) bleibt während der Sprechverbindung eingeschaltet.

Falls keine Sprechverbindung mit der Türstation hergestellt wird, schaltet sich der Monitor nach Ablauf von 30 Sekunden automatisch aus.

Im Simplex-Sprechmodus (Taste drücken, um zu sprechen und loslassen um zu hören).

Durch Drücken der Ruftaste an der **Türstation** wird ein Rufton an der Türstation und am Monitor ausgelöst und der Bildschirm schaltet sich ein. Die Taste drücken, um mit dem Besucher zu sprechen, der Audiokanal in Richtung Wohnung bleibt dabei offen.

Von diesem Moment an wird durch Drücken der Taste der Audiokanal in Richtung Türstation **aktiviert und beim Loslassen in Richtung Wohnungssprechstelle. Der Betrieb erfolgt im Simplex-Modus.** Das Gespräch wird nach Ablauf von 90 Sekunden automatisch beendet oder durch kurzes Drücken der Taste abgebrochen. Das Symbol zeigt dabei an, in welche Richtung der Sprechkanal aktiviert ist (oben rechts am Monitor).

Falls keine Sprechverbindung mit der Türstation hergestellt wird, schaltet sich der Monitor nach Ablauf von 30 Sekunden automatisch aus.

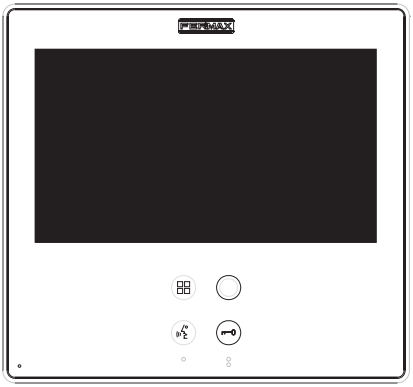

Manuelle Aktivierung des Monitors (Eigenstart)

Im Bereitschaftsmodus die frei definierbare Funktionstaste ◯ 1 Sekunde lang drücken, um den Monitor manuell einzuschalten. Um zwischen der Haupt- und der Zusatzkamera (falls vorhanden) hin- und herzuschalten, die frei definierbare Funktionstaste ◯ *2* Sekunden gedrückt halten.

Zur Aktivierung der Audiofunktion, um mit dem Besucher zu sprechen oder die Tür zu öffnen, die zuvor beschriebenen Schritte ausführen.

Falls keine Sprechverbindung mit der Türstation hergestellt wird, schaltet sich der Monitor nach Ablauf von 30 Sekunden automatisch aus.

Hinweise:

- *Die frei definierbare Funktionstaste ◯ ist standardmäßig für den Eigenstart vorgesehen (sie kann jedoch umprogrammiert werden), konsultieren Sie Ihren Installateur.*
- *Der Eigenstart kann wie folgt durchgeführt werden:*
  - *Durch Drücken der frei definierbaren Funktionstaste ◯ oder*
  - *durch Drücken der Schnellwahltaste oder*
  - *durch Auswahl des Eigenstart-Symbols über das Menü.*

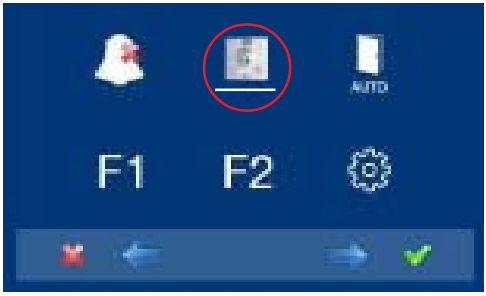

Über das MENÜ

(Menü-Taste ⊞ 3 Sekunden gedrückt halten)

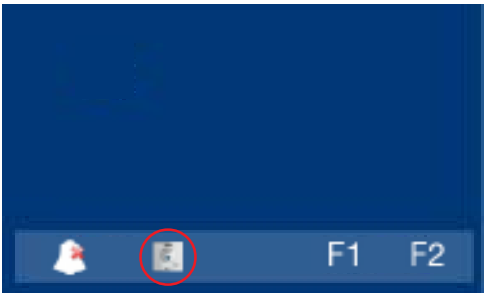

Über Schnellwahltasten

(Kurzes Drücken von "Menü" ⊞)